CPE LES SERVICES DE GARDE GRIBOUILLIS

Les débuts du comité à l'automne 2015

RENCONTRE COMITÉ DÉVELOPPEMENT DURABLE

Nancy Héroux, Stéphanie Boivin CPE Les Services de garde Gribouillis,
Karine Lessard SADC MRC Maskinongé

Exigence de la municipalité

- En février 2015, la municipalité exigeait que nous ayons un maximum de 4 bacs roulants alors que nous en avions 8…

QUE RETROUVE-T-ON DANS NOS POUBELLES ???

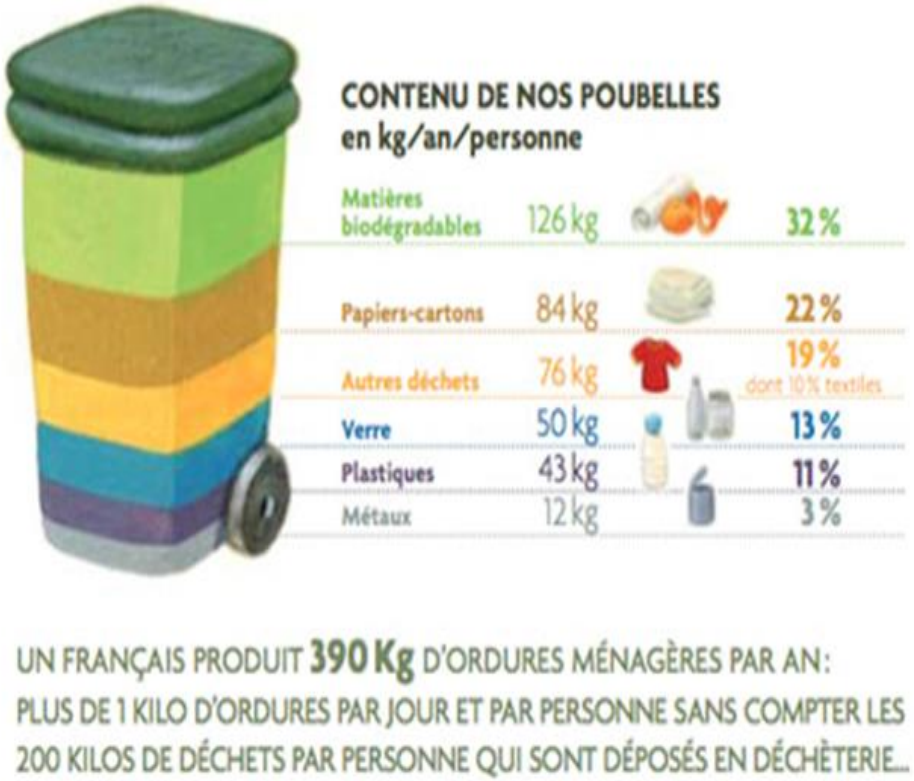

UN FRANÇAIS PRODUIT **390 Kg** D'ORDURES MÉNAGÈRES PAR AN :
PLUS DE 1 KILO D'ORDURES PAR JOUR ET PAR PERSONNE SANS COMPTER LES 200 KILOS DE DÉCHETS PAR PERSONNE QUI SONT DÉPOSÉS EN DÉCHÈTERIE...

CONSTATATIONS

Après analyse, nous nous sommes rendus compte que des matières recyclables étaient encore jetées à la poubelle et qu'une grande quantité de matières organiques pouvaient être compostées (installation de 80 places).

MATIÈRES RECYCLABLES

MATIÈRES ORGANIQUES

LE COMPOSTAGE DES MATIÈRES ORGANIQUES

Équilibrer les apports pour permettre un processus naturel de fermentation aérobie

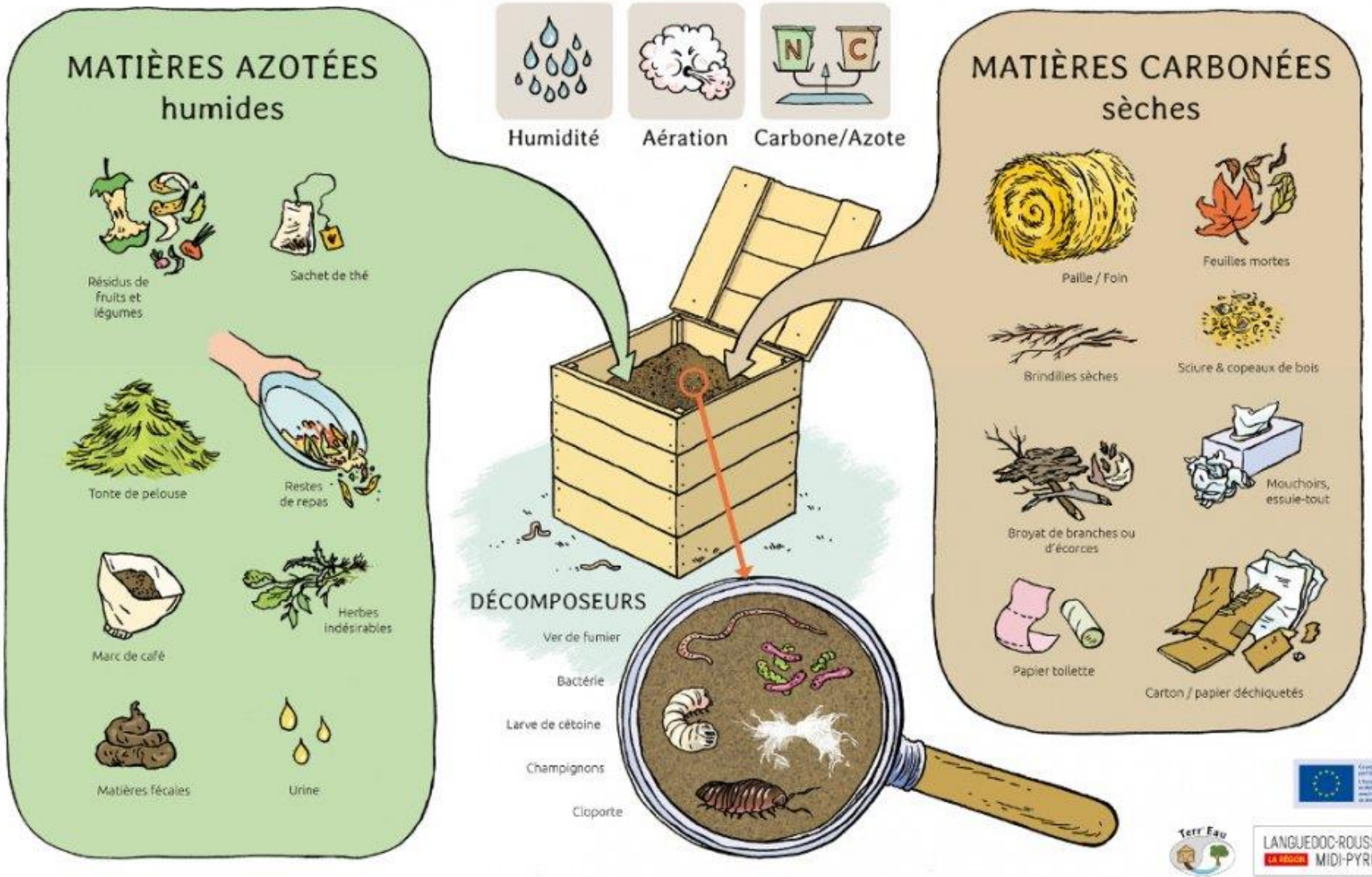

Terr'Eau

LANGUEDOC-ROUSSILLON MIDI-PYRÉNÉES

LOMBRICOMPOSTAGE

Une fois le dédain et l'inconnu passés, les employées ont embarqué dans le projet.

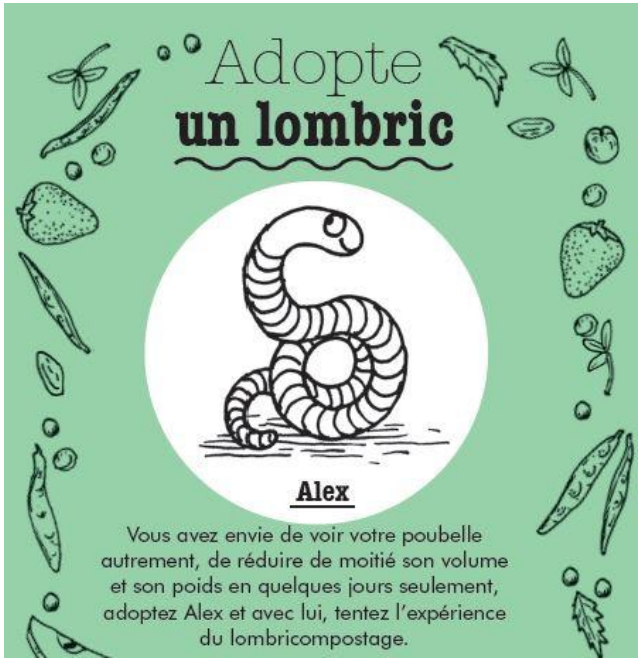

Atelier de sensibilisation

Chaque année, nous faisons dans chacune des installations un potager avec les enfants. Les potagers sont arrosés avec l'eau de pluie récupérée.

Nos jeunes pousses

NOS JARDINS

Louiseville

St-Paulin

Sensibilisation avec les enfants à protéger notre planète terre

22 avril 2018

Cycle de la vie

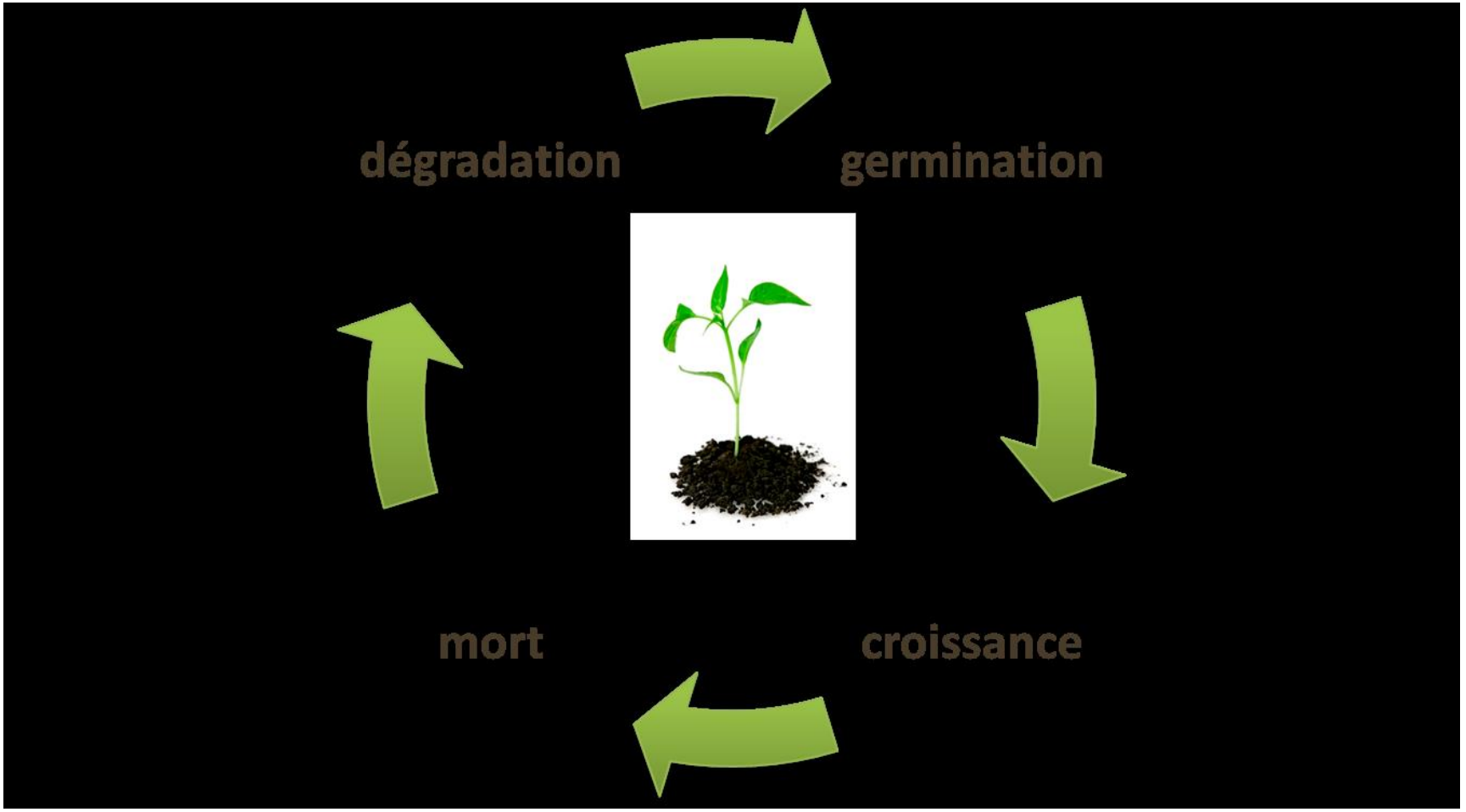

L’avenir du développement durable au CPE Les Services de garde Gribouillis

- Lors des pannes électriques, nous ne sommes pas en mesure de fournir les services (pompe d’évacuation sanitaire). La solution envisagée pour pallier au problème: l’énergie solaire.